

P.U.D. -CONSTRUIRE LOCUINTA S+P+M

str.Straubing, nr.248, mun. Rm.-Valcea

Plan^oa 4- Obiective de utilitate publica

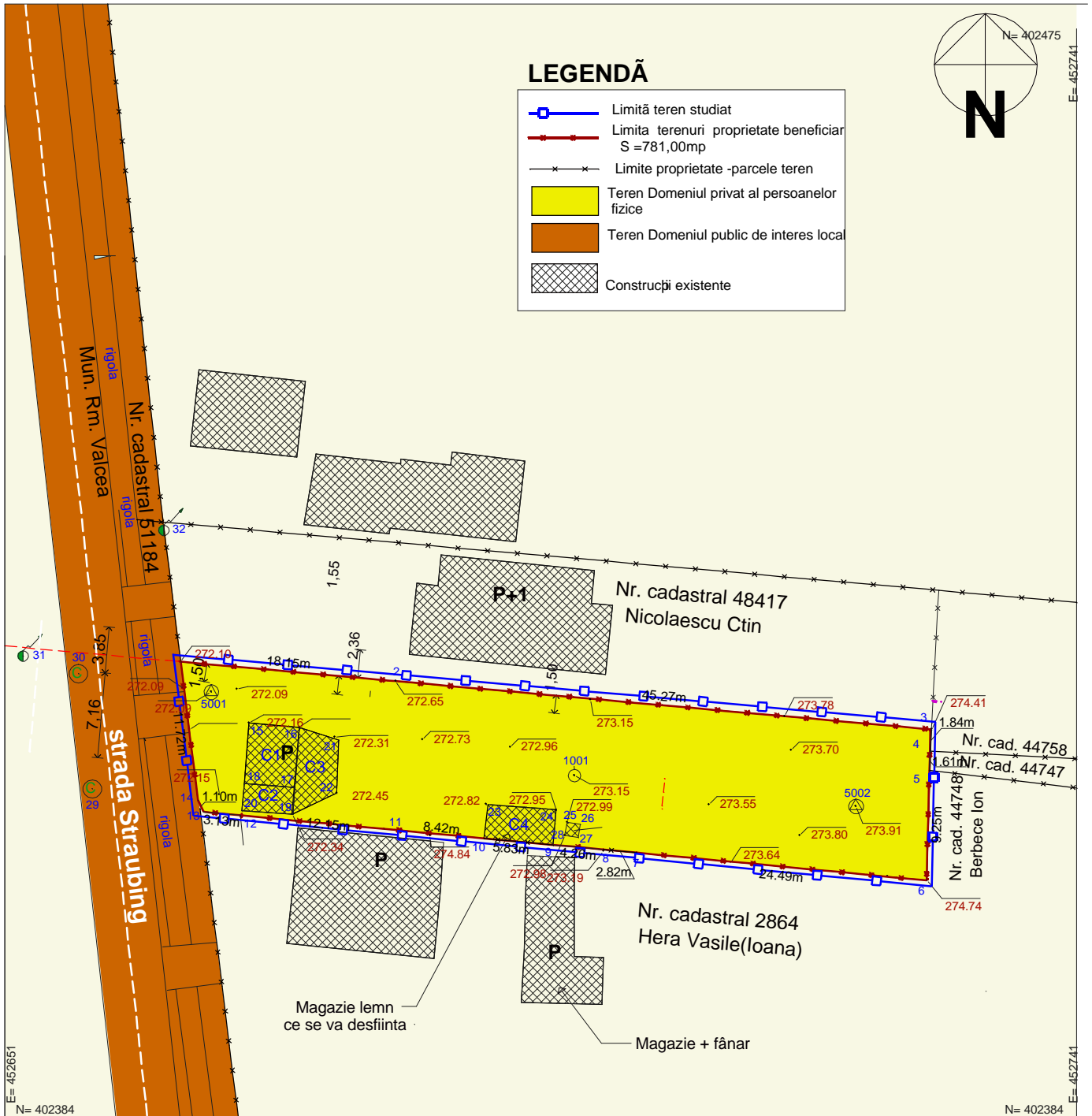

BIROU INDIVIDUAL DE ARHITECTURĂ

arch. DORIN RĂDULESCU CUI 26584949

Denumire proiect
CONSTRUIRE LOCUINTA S+P+M ,imprejmuire proprietate
str.Straubing, nr.248, mun. Rm.-Valcea

Faza de proiectare

Beneficiar
STANCIU NICUSOR
str Matache Temelie, nr.2, bl.73, scA, ap.9 mun. Rm.-Valcea

PUD

°ef proiect
arhitect DORIN RADULESCU
proiectant de specialitate
arhitect DORIN RADULESCU

scara
1:500

Denumire plansă

Nr.Pr.

redactareCAD
arhitect DORIN RADULESCU

data
2016

Plansa 4- Obiective de utilitate publica

Nr. Pl.